EGGNOID

By: Archie The RedCat

RAN..

RAN SAYANG...

BANGUN YUK..

SUDAH
PAGI..

MMM.. SUDAH WAKTUNYA BANGUN?

IYA YUK KAN HARUS SIAP-SIAP SEKOLAH..

KALAU SUSAH BANGUN APA MAU IBU GENDONG?

TERUS CEBURIN KE BAK MANDI NIH.

KYA..

HA..

HA..

HA..

KITIK..

KITIK..

NGGAK KOK BU INI RAN UDA BANGUN.

GA PERLU DIGENDONG GENDONG, RAN UDAH BESAR!

UU IYA NI ANAK KESAYANGAN IBU KENAPA CEPAT SEKALI BESARNYA

JANGAN TUMBUH TERLALU CEPAT YA,

IBU KAN MASIH PINGIN MAIN SAMA RAN..

II IBUUU ADA ADA AJA..

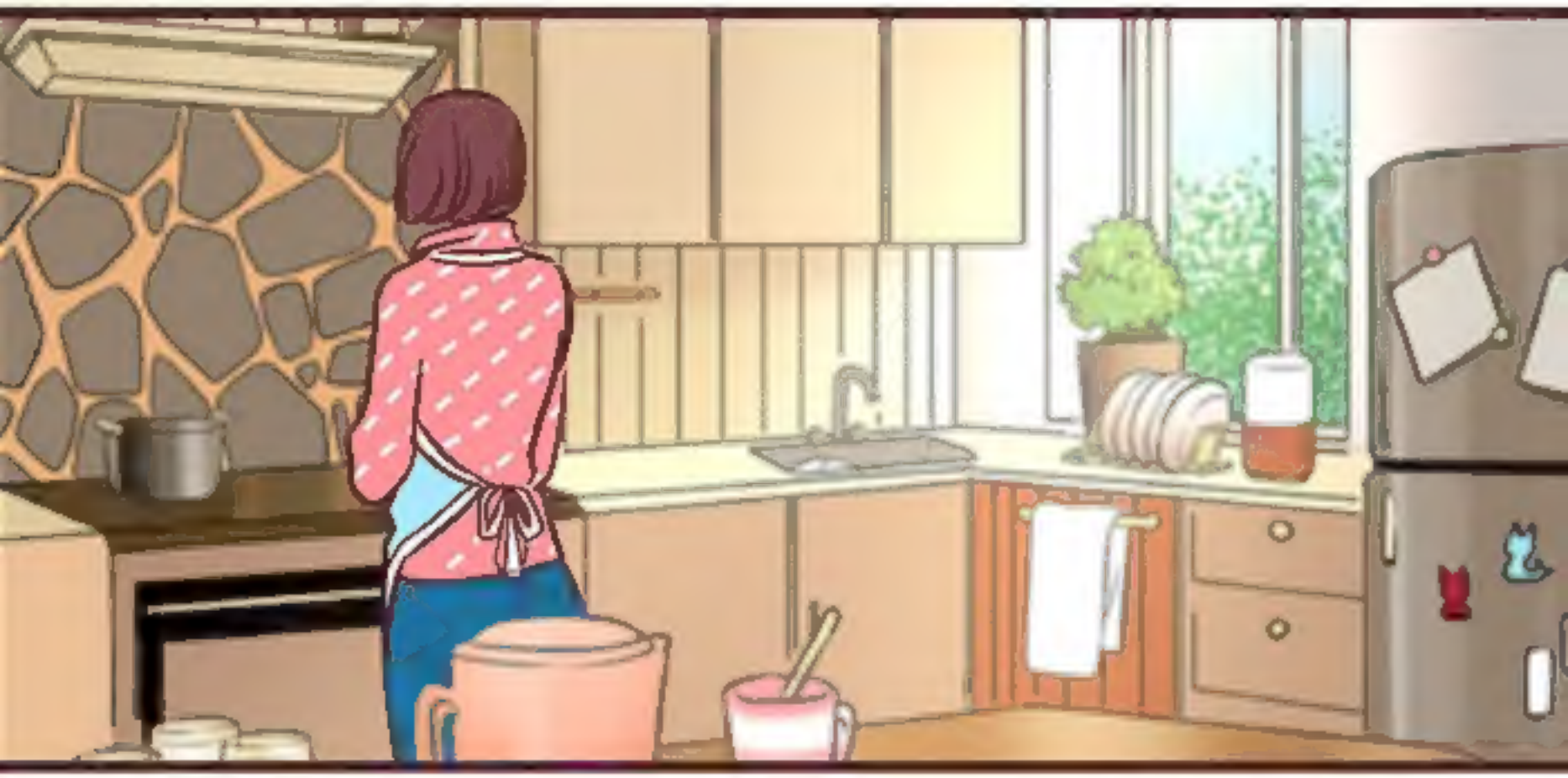

SHHHHHH
MM HARUMM, ENAK NIH KAYAKNYA..

LAGI MASAK APA NIH BUAT SARAPAN?

KAYAKNYA BAKAL ENAK BANGET NIH MASAKAN ISTRIKU TERSAYANG..,

AYAH.. MALU NIH DILIATIN SAMA RAN..

NGGAK APA-APA, DILIATINNYA SAMA ANAKNYA SENDIRI INI..

AYAH KOK BANGUN TELAT? NGGAK KEKANTOR?

AYAH BARU KELARIN PROYEK GEDE NIH RAN KARENA ITU HARI INI AYAH MEMUTUSKAN UNTUK LIBUR!

WORK HARD, PLAY HARD!

WIIIW SELAMAT AYAH!

TERIMAKASIH RAN..

RENCANA RAN PULANG SEKOLAH NANTI APA?

MAIN SAMA OLFIE!

OLFIE LAGI??

ANAKKU SUKA BANGET MAIN SAMA OLFIE? NAKSIR YA?

AAAH IBUUU

NGGAK BOLEH!
NGGAK BOLEH
NAKSIR-NAKSIR AN!
MASIH ANAK KECIL!!
RAN KU SAYANG
MASIH PUNYA AYAHHH!

KALO RAN BOLOS
SEKOLAH HARI INI
GIMANA? MAEN
SAMA AYAH YUK?

TAPI MEMBOLOS ITU KAN NGGAK BAIK.. RAN WAJIB SEKOLAH, KALAU BOLOS NANTI KETINGGALAN PELAJARAN.

AH BOLOS SEKALI KALI KAN GAK APA-APA, ANAK AYAH KAN UDAH PINTER. RANGKINGNYA BAGUS, NGGAK PERNAH NAKAL, BERPRESTASI.

KALAU SEKALI KALI BOLOS NGGAK AKAN JADI BODOH.

LAGI PULA YANG NAMANYA BELAJAR ITU BISA DARI MANA SAJA,

NGGAK PERLU LEWAT SEKOLAH MELULU.

ANGGAP AJA HARI INI KARYA WISATA BARENG AYAH DAN IBU GIMANA? MAUU?

TINGGAL KIRIM SURAT IJIN SAMA WALI KELAS, BERES!

NANTI AYAH BELIKAN HADIAH BUAT ' RAN DEH..

HAHA NGAJAKIN ANAK BOLOS SAMPE NYOGOK HAHA

HABIS KAN JARANG AYAH LIBUR,

AYAH PINGIN NGEHABISKAN WAKTU BARENG KELUARGA AYAH TERSAYANG,

IYA IYA, RAN MAU KOK AYAH.

YES!

YA UDAH AYAH MANDI DULU YA? RAN GANTI BAJU, IBU MAU SIAPKAN BEKAL

Ting Tong!...

SIAPA YA PAGI-PAGI DATANG BERTAMU..?

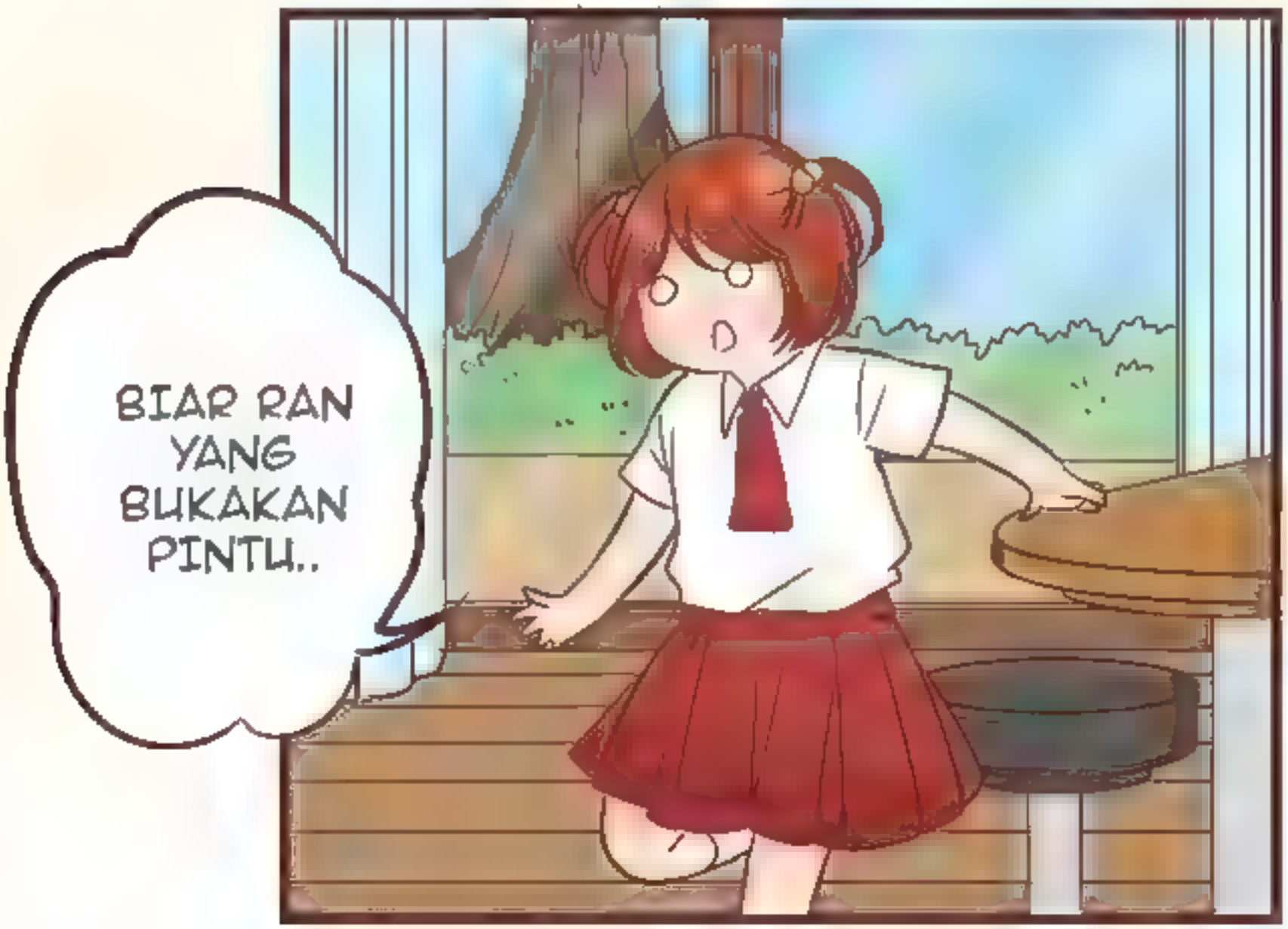
BIAR RAN YANG BUKAKAN PINTU..

CLICK!

PERMISI, SELAMAT PAGI.. DISINI RUMAH KELUARGA CHANDRA?

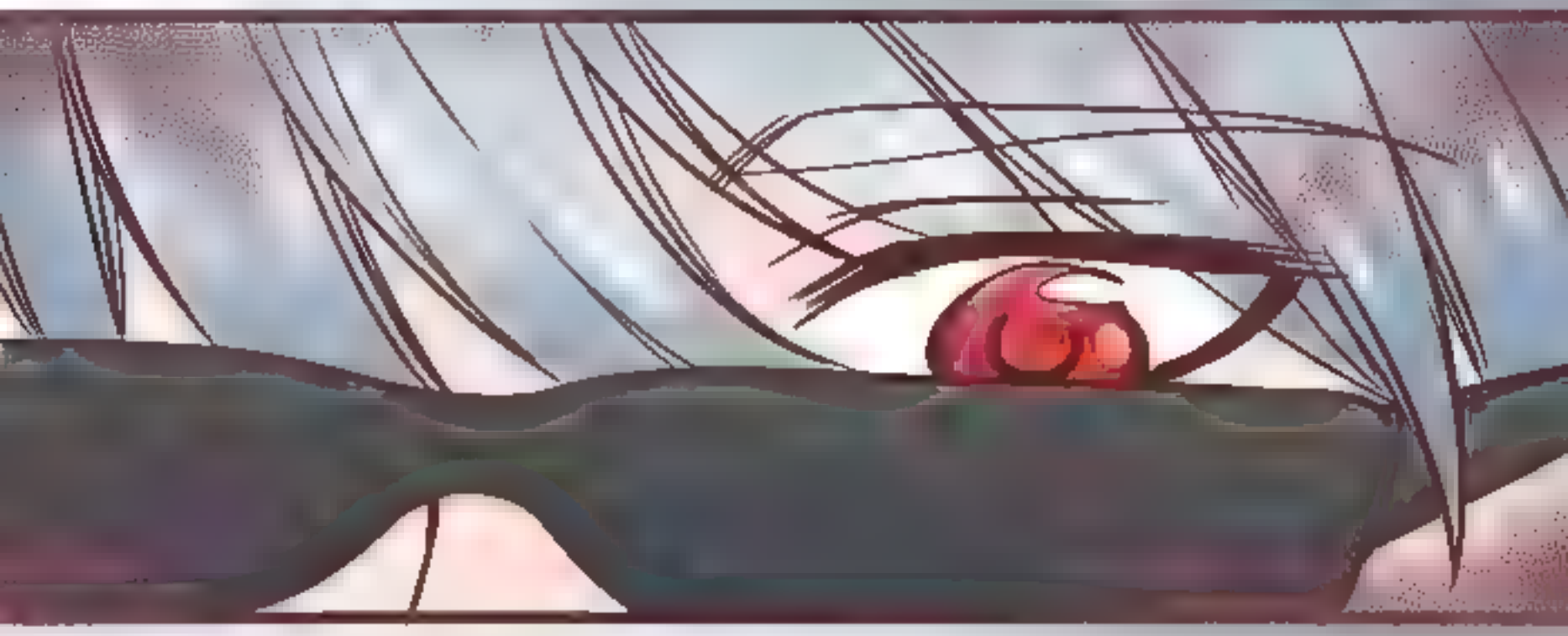

MATANYA...

MERAH!
DEG!

NG...

MIMPI APA YA BARUSAN...

LUPA.. SESUATU TENTANG MERAH?

RASANYA PENTING TAPI NGGAK BISA INGAT..

SELAMAT PAGI.. AYAH DAN IBUKU TERSAYANG..

SUDAH 8 TAHUN SEJAK KALIAN PERGI..

JANGAN KHAWATIR.. RAN BAIK BAIK SAJA DISINI..

SEKARANG TANTE DIANY TINGGAL BARENG RAN DIRUMAH INI...

JUGA ADA MAMIH DAN PAPIH KENT TETANGGA SEBELAH YANG SUDAH MENGANGGAP RAN KAYAK ANAK SENDIRI

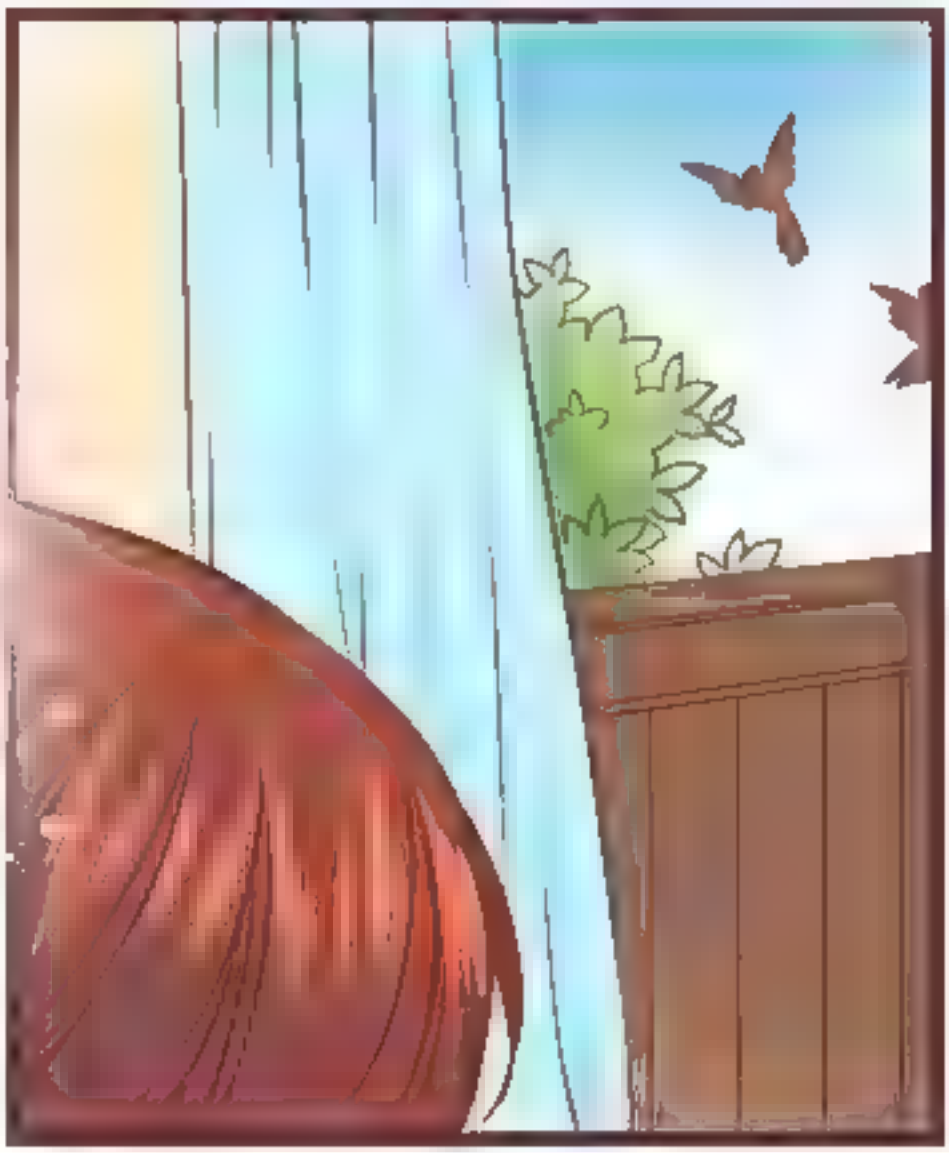

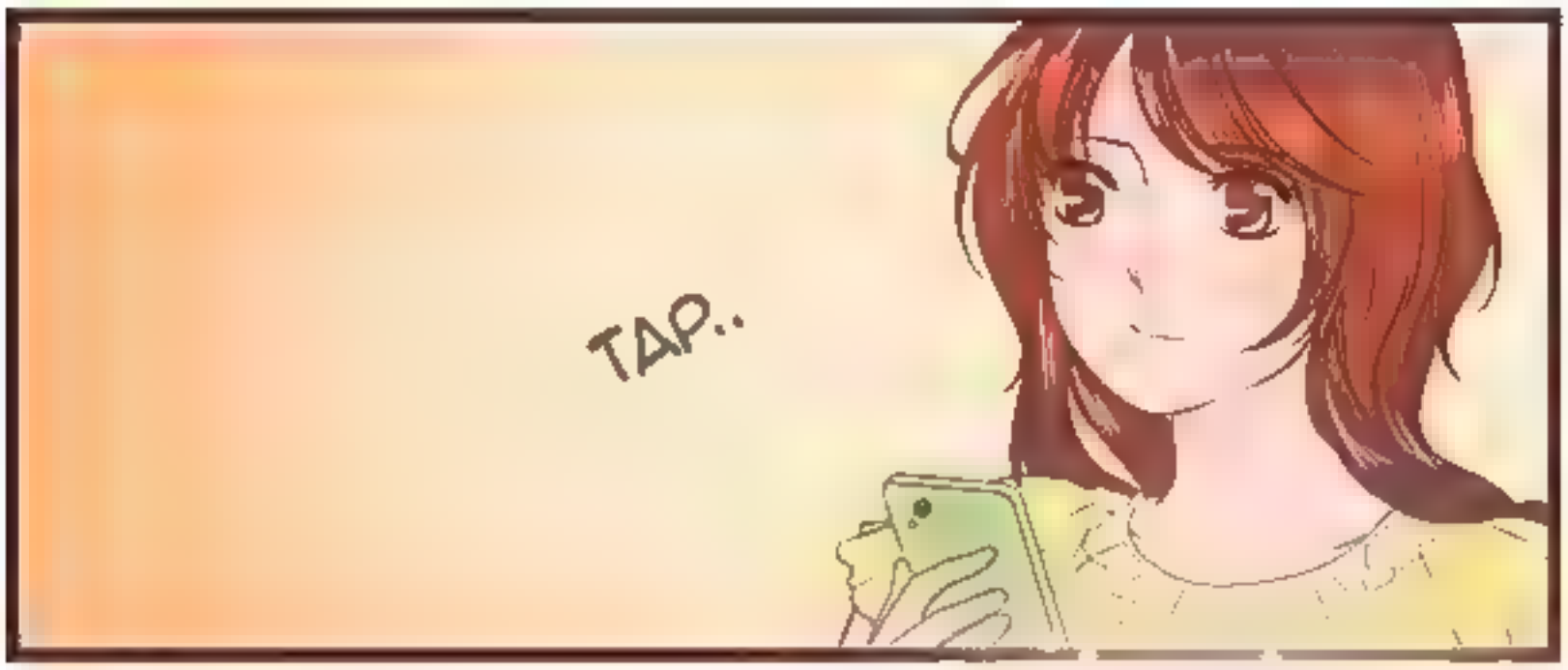

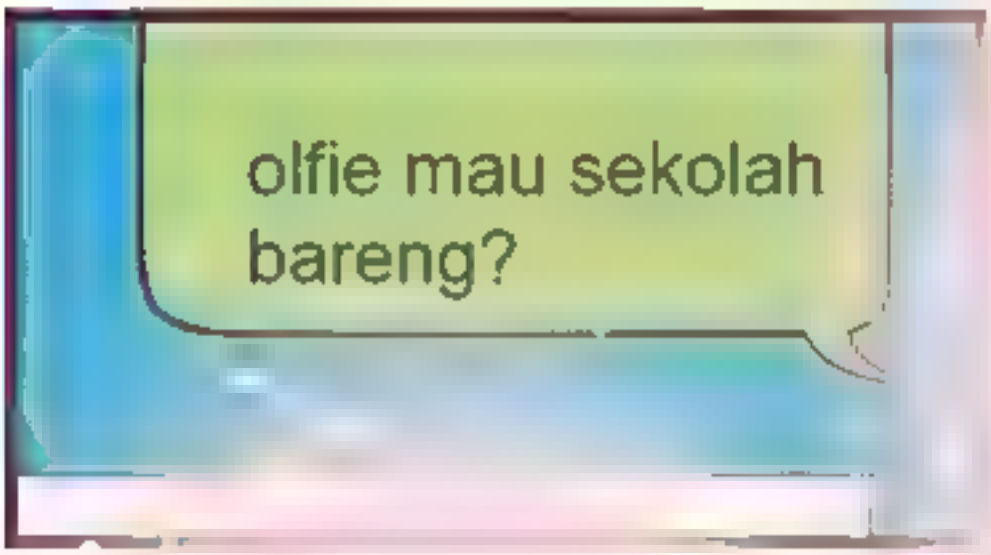

TERUS ADA OLFIE YANG SUDAH MAU JADI SAHABAT TERBAIK RAN..

JUGA ORANG YANG PALING SPESIAL UNTUK RAN.

KEMARIN HUBUNGAN KAMI SEMPAT MEMBURUK..

TAPI SYUKURLAH SEKARANG SUDAH KEMBALI NORMAL.

DAN SEMOGA SAJA..

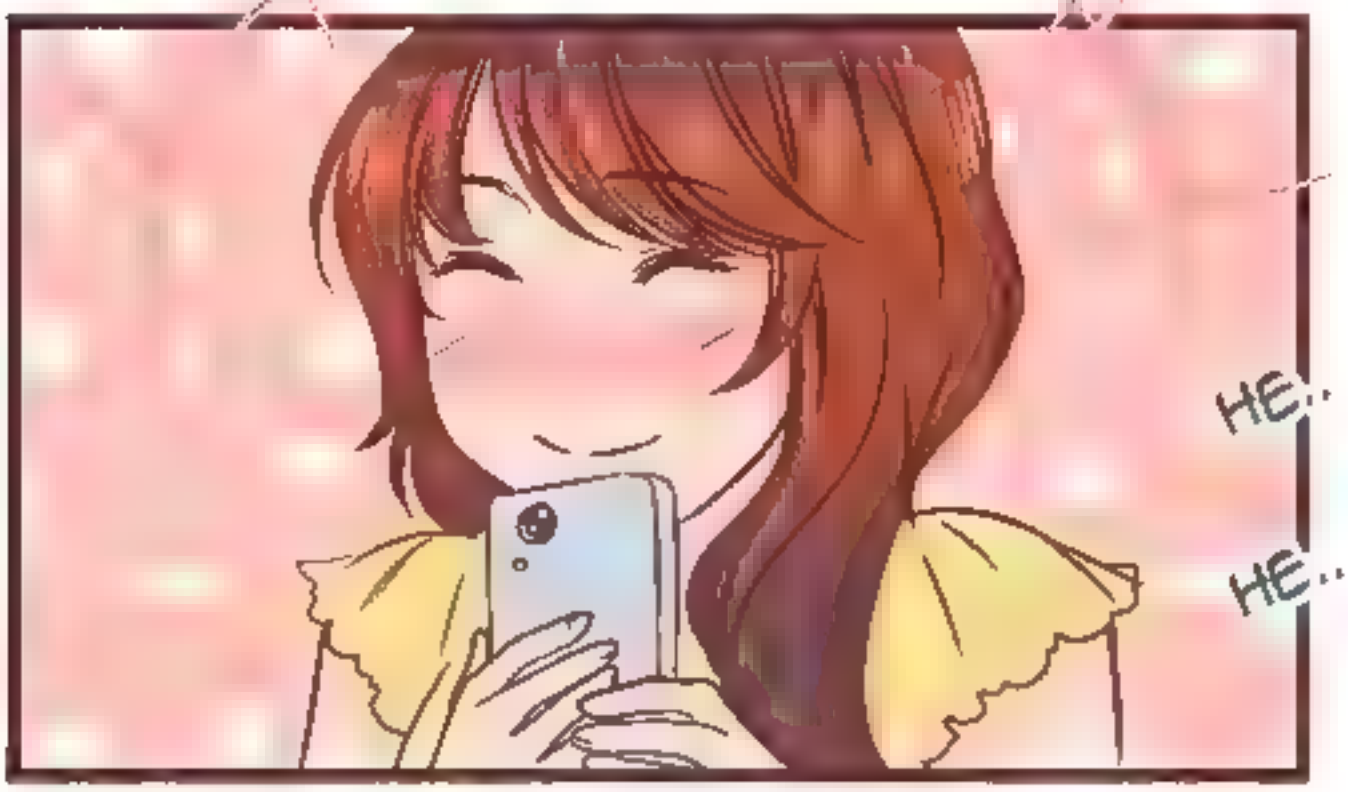
HE..
HE..

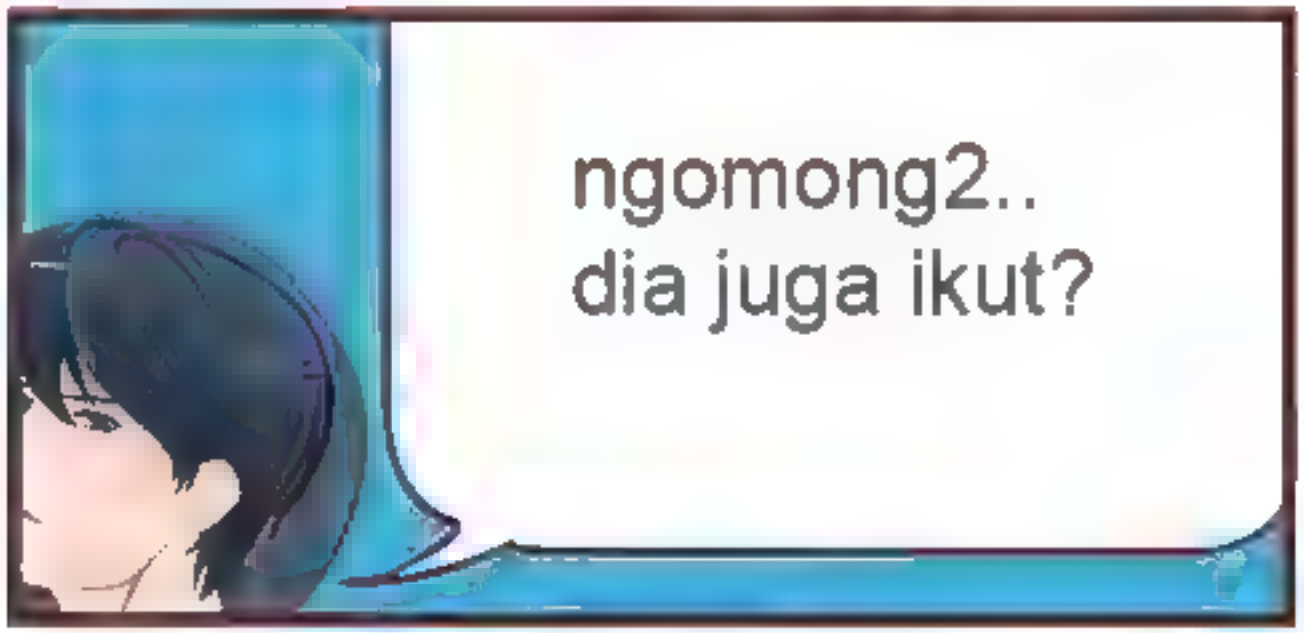
ngomong2..
dia juga ikut?

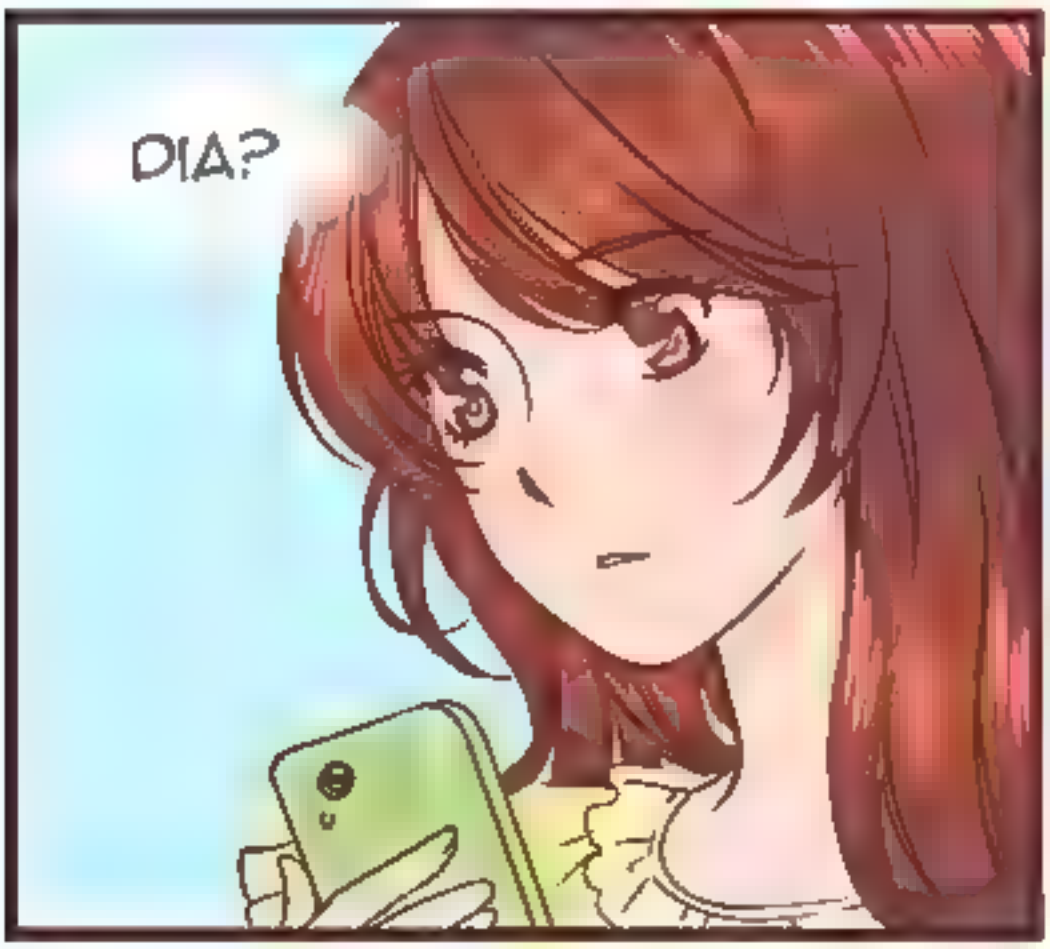
DIA?

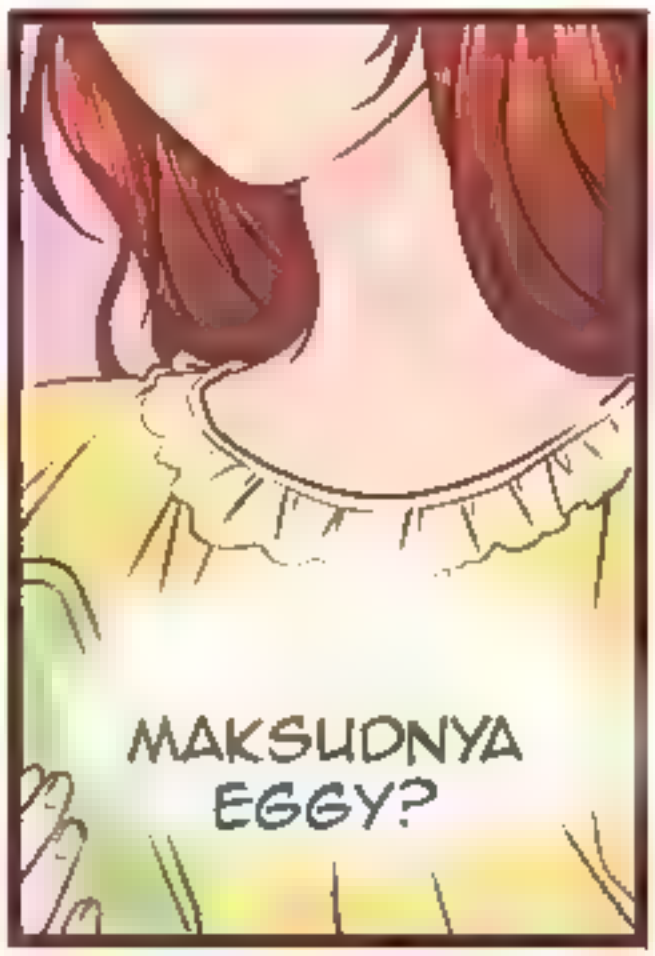
MAKSUDNYA
EGGY?

TOK..

TOK..

TOK..

IYA SEBENTAR..

SELAMAT PAGI!!

GLEK..

E..EGGY!

EGGY SENANG SEKALI! HARI INI BAKALAN SEKOLAH BARENG RAN!

BERANGKAT KE SEKOLAHNYA BARENGAN YA!

IYA IYA BOLEH.

MM TAPI.. KALAU DISEKOLAH GA BOLE PELUK-PELUK GITU..

KENAPA?

SOALNYA.. NANTI BANYAK YANG ANTRI PINGIN DIPELUK JUGA SAMA EGGY..

JADI INGET MIMPI?

PELUK ORANG LAIN?

UNG...

TAPI EGGY CUMAN INGIN PELUK RAN SAJA..

DEG!..

III APAAN SI PAGI PAGI SUDAH BIKIN ORANG DEG DEG AN!

SANA SIAP SIAP! MANDI DULU! PAKAI SERAGAM! NANTI TELAT.

BAIKK EGGY SIAP SIAP DULU.

EGGY JUGA ANAK ASUH TANTE DIANY. SAAT INI DIA NGE KOS DI RUMAHKU.

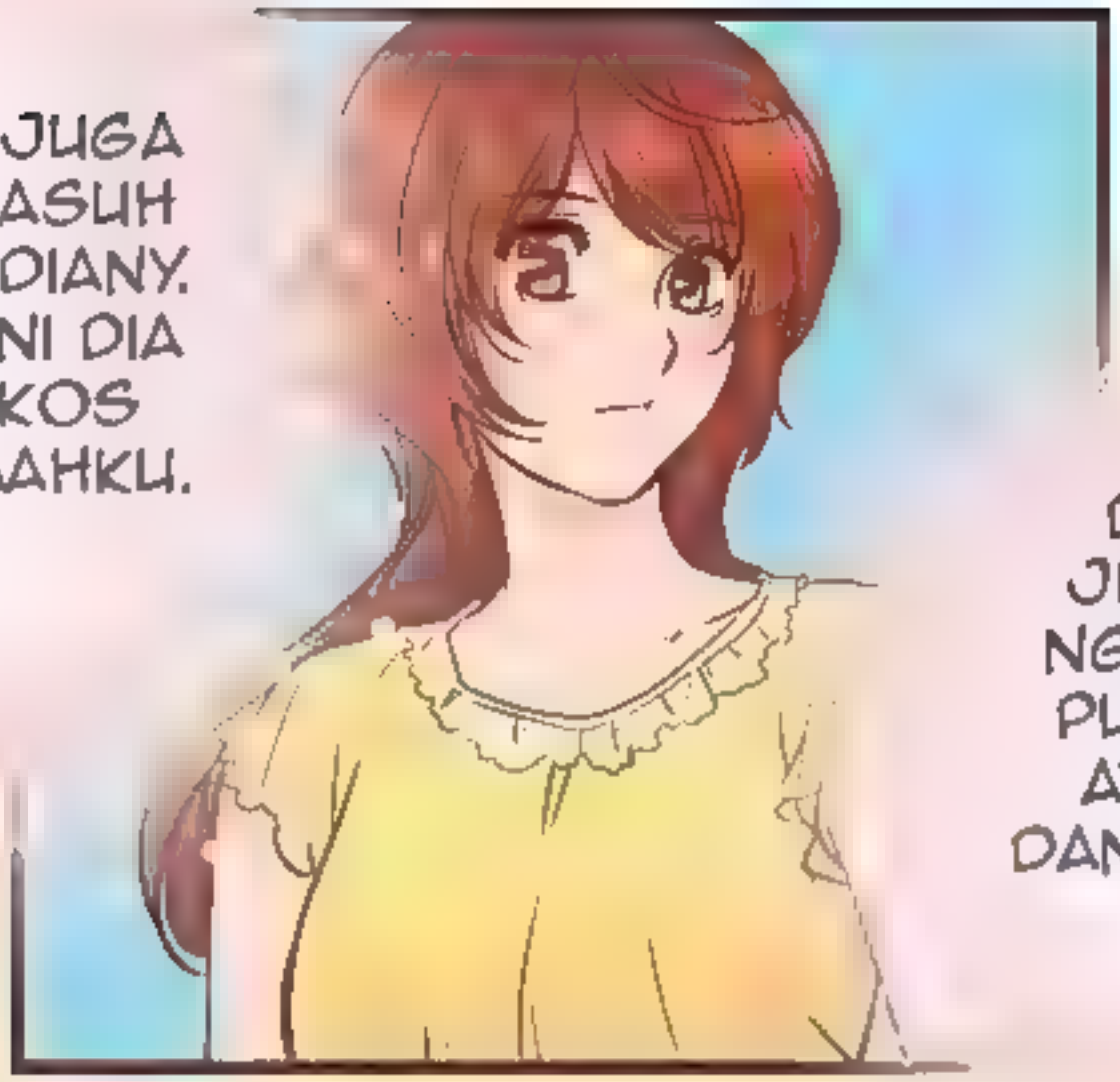

DIA JUGA NGGAK PUNYA AYAH DAN IBU.

WALAU KENYATAAN SEBENARNYA TIDAK SESIMPLE ITU

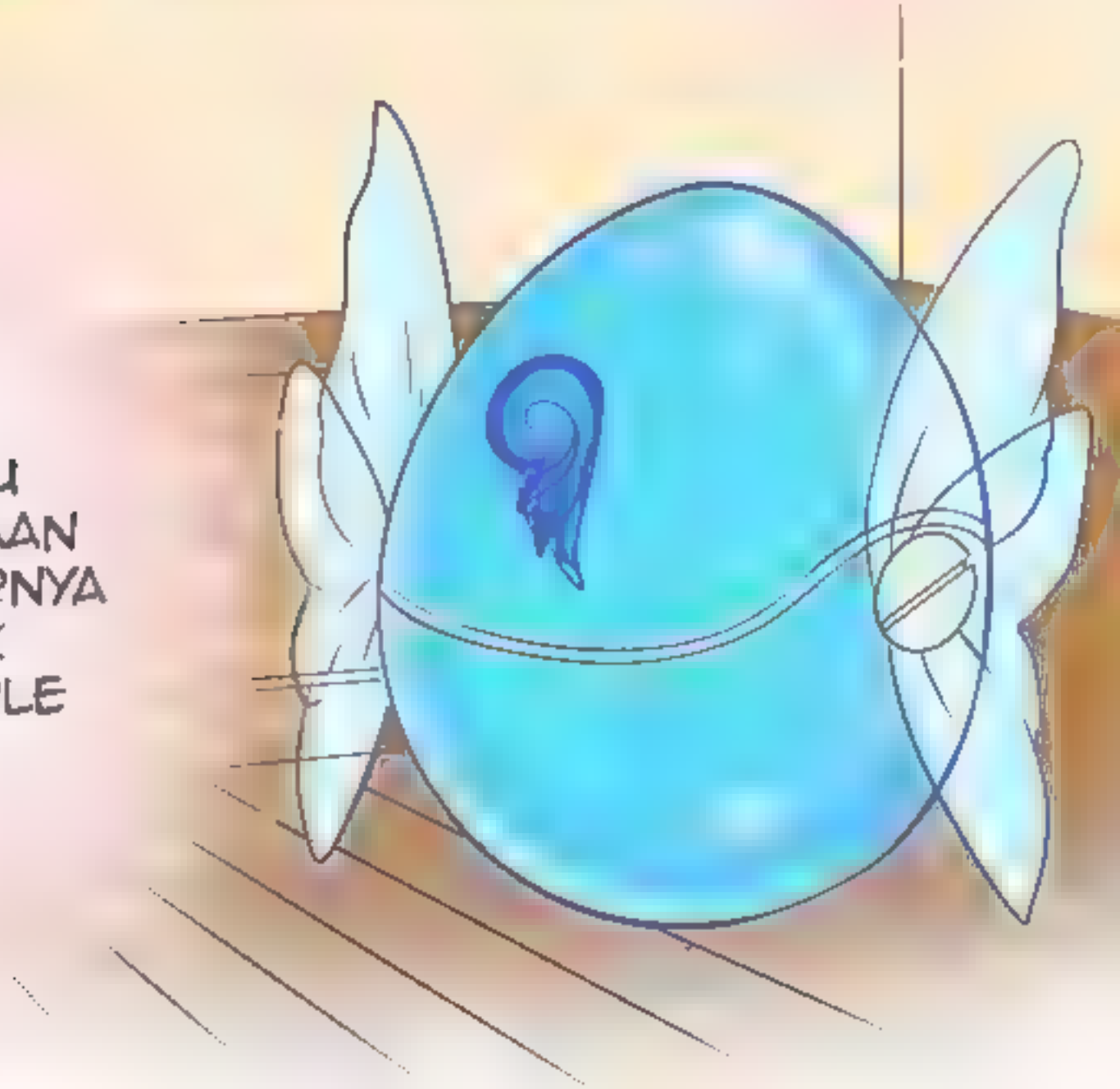

KARENA TERLALU NGGAK MASUK AKAL BAGAIKAN CERITA FIKSI.

SAAT PERTAMAKALI EGGY MUNCUL DIHADAPANKU, DARI PADA PUSING-PUSING MENCOBA MENCARI PENJELASAN LOGIS, AKU MENERIMANYA BEGITU SAJA TANPA BERTANYA.

TAPI AKU TIDAK BISA SELAMANYA MENUTUP MATA.

HARUS KAH AKU

MENCARI TAU DAN MENYELIDIKINYA?

SOAL ASAL-USUL EGGY DAN KENAPA IA BISA ADA DISINI..

YEAAY SARAPAN!

THANK YOU SUDAH MEMASAKAN SARAPAN KESUKAAN GUA RAN!

BETAH DEH BALIK PINDAH KESINI..

SEMUA MASALAH PINDAH DAN PERUSAHAAN SUDAH BERES KA?

GIMANA YAA...

KAKAKKK..

TENANG SEDANG DIURUS KOK, MAKANYA GUA NGGAK BISA ANTER KALIAN KE SEKOLAH

PADAHAL HARI PERTAMA EGGY SEKOLAH..

PULANGNYA JUGA MUNGKIN BAKAL MALEM BANGET.

IYA NGGAK APA-APA, ASAL JANGAN TERLALU CAPEK YA? JAGA KESEHATAN..

SIAP BOS!

RAN..

INI PAKENYA GIMANA?

ADUH ITU KANCINGNYA SALAH, SINI AKU BENERIN..

EGGY PAKAI VEST GA KEREN, LEPAS AJA!

PAKAI SAJA, VEST KAN SALAH SATU KETENTUAN SERAGAM,

BIARPUN SEKOLAH KITA ATURAN SOAL SERAGAM LONGGAR, TAPI UNTUK HARI PERTAMA HARUS NGASIH KESAN BAIK,

BERPAKAIAN YANG RAPI ITU PENTING.

WOW..RAN HEBAT KAMU BAKAT JADI IBU IBU..

AKU SAMA SEKALI GAK NGERASA

POF!...

AH SISIRIN DULU.

GA USAH PAKE SISIR SINI BIAR KEREN..

TSAAH MANTAP EGGY. MACHO BANGET!

JANGAN AH KAYAK PREMAN..

GINI RAPIH..

APAAN SI RAN SELERA LU KAMPUNG BANGET.

GINI AJA JADI KAYAK BOY BAND PASTI MAKIN POPULER DAN BANYAK CEWEK YANG TERGILA-GILA

TERGILA-GILA?

?

?

NGGAK BOLEHH, YANG BIASA AJA AAAH!

Ting Tong!

SIAPA YA PAGI-PAGI DATANG BERTAMU..?

DEG..

ikuti terus
EGGNOID
KLIK!
+ Favorit
@EGGNOIDwebtoon
@archietheredcat